

IMPIANTO DI SOLLEVAMENTO - dettaglio

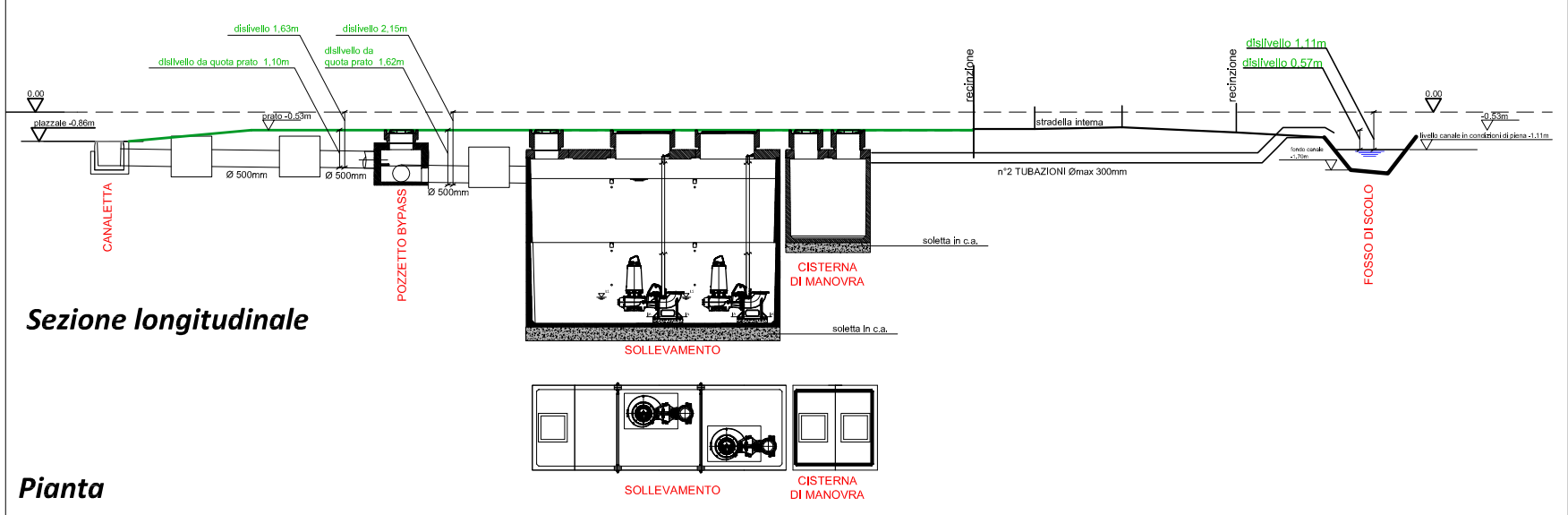

IMPIANTO TRATTAMENTO ACQUE DI PRIMA PIOGGIA - dettaglio

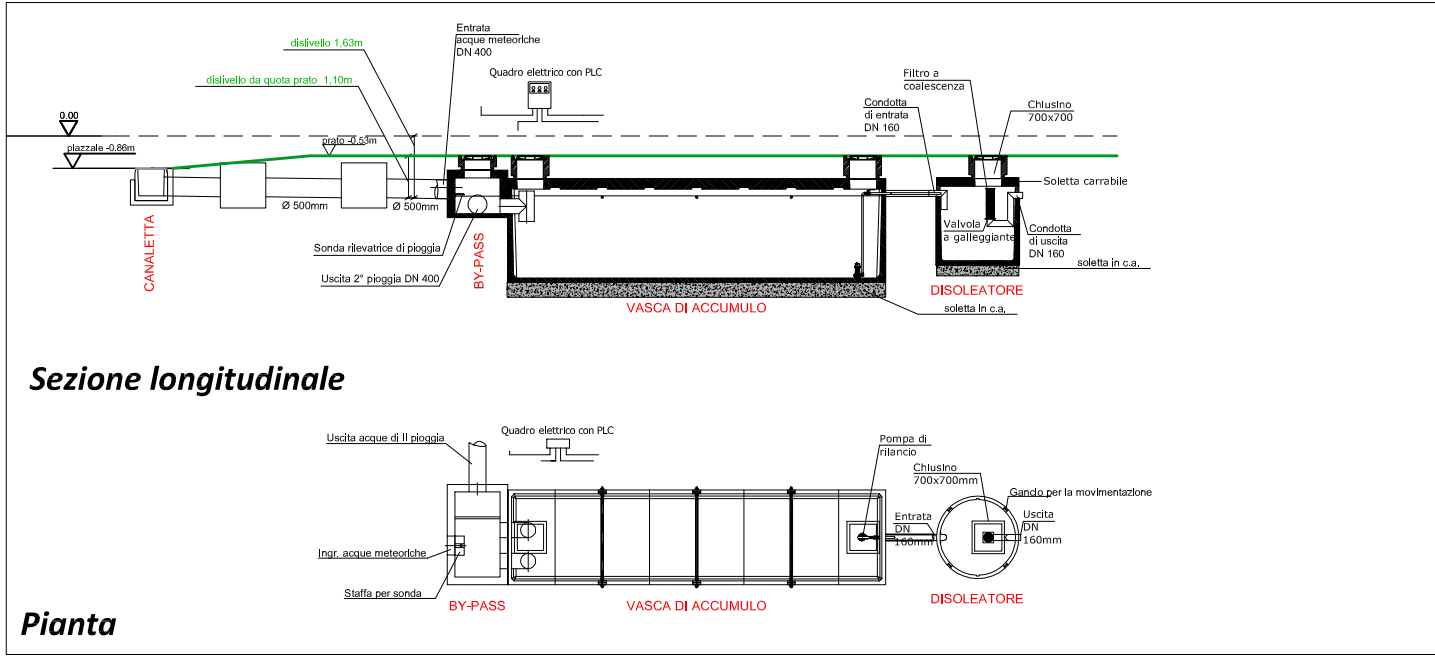

LEGENDA

- Recinzione sedime civile
- colmo piazzale Linea di colmo del piazzale esistente
- Direzione deflusso acque meteoriche
- Fosso di scolo esistente
- Collettore interrato in c/c
- Fosso di scolo acque piovane
- Canalette di scolo con griglia in ghisa
- Pavimentazione rigida in calcestruzzo
- Pavimentazione flessibile bituminosa
- Punti di vista fotografici
- Pozzetto di raccordo esistente

Progettista:

**gill**  
Servizi di Ingegneria Lucarelli & Lombardi  
**Fedora G. LOMBARDI**  
INGEGNERE  
Via G. Garibaldi 77  
56124 Pisa (PI)  
tel./fax: 050 5711303  
e-mail: fg@gill-ing.it

Committente:

**seam**  
Società Esercizio Aeroporto Maremma  
AEROPORTO CIVILE DI GROSSETO  
Via Oragna, 125  
58100 GROSSETO (GR)  
tel.: 0564 492779  
fax: 0564 493099  
e-mail: seam@gol.grosseto.it

Accountable Manager:

**Tommaso FRANCALANCI**  
Post Holder Infrastrutture Sistemi:  
**Fedora G. LOMBARDI**  
Post Holder Terminal e Movimento:  
**Luca LEONZI**  
RUP:  
**Massimo LUSCHI**



AMPLIAMENTO PIAZZALE  
DI SOSTA AEROMOBILI

Ing. FEDORA GIUSEPPA LOMBARDI  
ORDINE INGEGNERI della Provincia di Pisa  
N° 2334 Sezione A  
INGEGNERIA CIVILE E AMBIENTALE  
INFORMAZIONE DUE, DUE INFORMAZIONI

PROGETTO ESECUTIVO

lavoro:

**PE**  
**07**

data:

DICEMBRE 2018  
scala:  
1:400 - 1:20

oggetto:

STATO DI PROGETTO  
IMPIANTO SMALTIMENTO ACQUE METEORICHE